

# จริยธรรมการวิจัยออนไลน์

โครงการอบรมจริยธรรมการวิจัย เรื่อง ประเด็นจริยธรรมการวิจัยทางสังคมศาสตร์ ครั้งที่ 5 (2/2560)  
วันพฤหัสบดีที่ 14 ธันวาคม 2560 ณ ห้องประชุมสระบัว 109 สถาบันวิจัยประชากรและสังคม มหาวิทยาลัยมหิดล



# ประเด็นการแลกเปลี่ยนเรียนรู้

- รูปแบบการเก็บรวบรวมข้อมูลงานวิจัยทั้งในเชิงปริมาณและเชิงคุณภาพในสังคมออนไลน์ (แหล่งข้อมูล เครื่องมือ และวิธีการ)
- จริยธรรมการวิจัยออนไลน์ในการเก็บรวบรวมข้อมูล การวิเคราะห์ข้อมูล และการเผยแพร่งานวิจัย

# การเก็บรวบรวมข้อมูลงานวิจัย

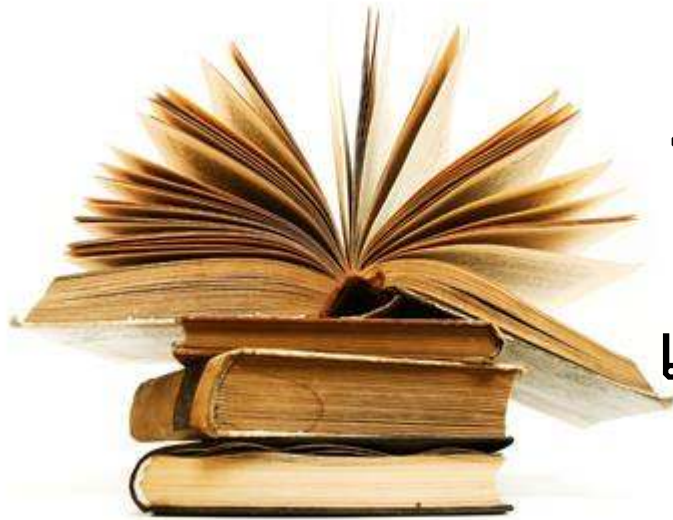

ทบทวน

เอกสาร

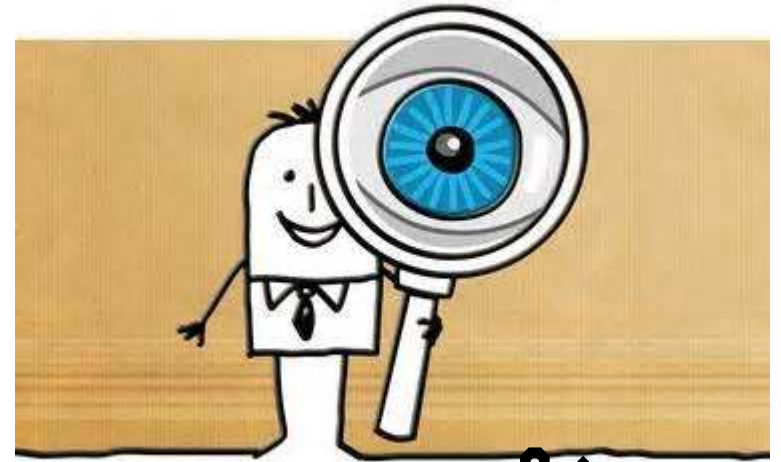

การสงเกต



การสัมภาษณ์



การสันทนากลุ่ม



แบบสอบถาม

# แหล่งข้อมูลการวิจัย



ข้อมูลปฐมภูมิ ข้อมูลทุติยภูมิ

ข้อมูลเชิงปริมาณ และคุณภาพ

Facebook Closed Group

กลุ่มปิด



ประชากร

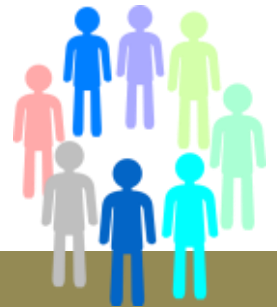

กลุ่มตัวอย่าง





USE CONDOM

ถูกต้อง ถูกขนาด

SAFE SEX

สนับสนุนโดย สำนักอนามัย กรุงเทพมหานคร



GayBKKThailand

Closed Group

Discussion

Members

Events

Videos

Photos

Manage Group

Search this group

Joined Notifications Share

Shortcuts

เสียนระก้า | Rooster Ho...

GayBKKThailand

หมบึงจอมสัน | Thai G...

GAY BKK

G.OMYIM 20+

เกย์ มโน เสี้ย 3

คลับเกย์กินกัน (Clu... 20+

สมาคมนิยมคนแก่ 20+

Write Post Add Photo / Video Create Poll More Write something...

RECENT ACTIVITY

January 16 at 9:00pm - Amphoe Bang Pla Ma ปีนี้จะได้ไปหาม่องๆ อึกใหม่อะ คิดถึงจุงเบย #ความรักก็เช่นกัน

ADD MEMBERS

Enter name or email address...

MEMBERS 8,521 Members (14 new)



SUGGESTED MEMBERS

- Zhourenfa Weeclub Add Member Nutchawan Gigi Add Member Chaowarin Bumrungsri Add Member

See More

# คุณลักษณะทางประชากรและสังคมของสมาชิก ในกลุ่มปิด Facebook

## ข้อมูลทุติยภูมิ

The screenshot displays the Facebook group interface for 'GayBKKThailand'. The group is identified as a 'Closed Group' with 8,524 members, 6 admins, and 228 blocked members. The member list includes:

- Phongsak Sakhunthaksin**: Works at Policy Research and Development Institute Foundation. Created the group on March 8, 2014.
- Punya Thongkui**: Kanchanaburi Rajabhat University. Joined. Added by Phongsak Sakhunthaksin on March 9, 2014.
- New Kavin**: Nurse Aids at รพ.พระมงกุฎเกล้า. Joined. Added by Phongsak Sakhunthaksin on December 25, 2014.
- ภูมิพัฒน์ ลุ่มเอมใจ**: ราชภัฏสวนสุนันทา. Joined. Added by Phongsak Sakhunthaksin on May 27, 2014.
- Pop Kub**: Ramkhamhaeng University. Added by Aof Gbkk on March 8, 2014.
- Thanakrit Nimdumnurn**: On the Job Trainee at Gmm Grammy Co., Ltd. Joined. Added by คุณชาย โมนิโพน on April 16, 2014.
- Panuwat Patham**: Internal Auditor at Department of Agriculture Extension. Joined. Added by ธนวัฒน์ แซ่ทอง on March 8, 2014.
- Akatsuki Akira**: Studying at Student. Joined. Added by Chanon Pongpum on August 19, 2015.
- Prince Thanakorn**: Bank Teller at United Overseas Bank. Joined. Added by Unloveable Lou on May 6, 2014.
- ชี ศิวะกร บายมาเชร์**: ศูนย์การศึกษาออกรเรียน กศน.คลองเตย. Joined. Added by Sprite Narciso on April 27, 2014.

ชื่อที่ใช้ใน FB

อาชีพ

สถานะในกลุ่ม

วันที่เข้ามา

เป็นสมาชิก

ผู้ตั้งเข้ากลุ่ม

รูปแบบที่ 1 นัดกลุ่มตัวอย่างจากสังคมออนไลน์

เพื่อใช้แบบสัมภาษณ์/แบบสอบถาม/แบบทดสอบ/สนทนากลุ่ม



# รูปแบบที่ 2 ทำแบบสอบถามจาก Google Forms/โปรแกรม แล้วมาแปะ Link ในสังคมออนไลน์/ส่งเข้า Email

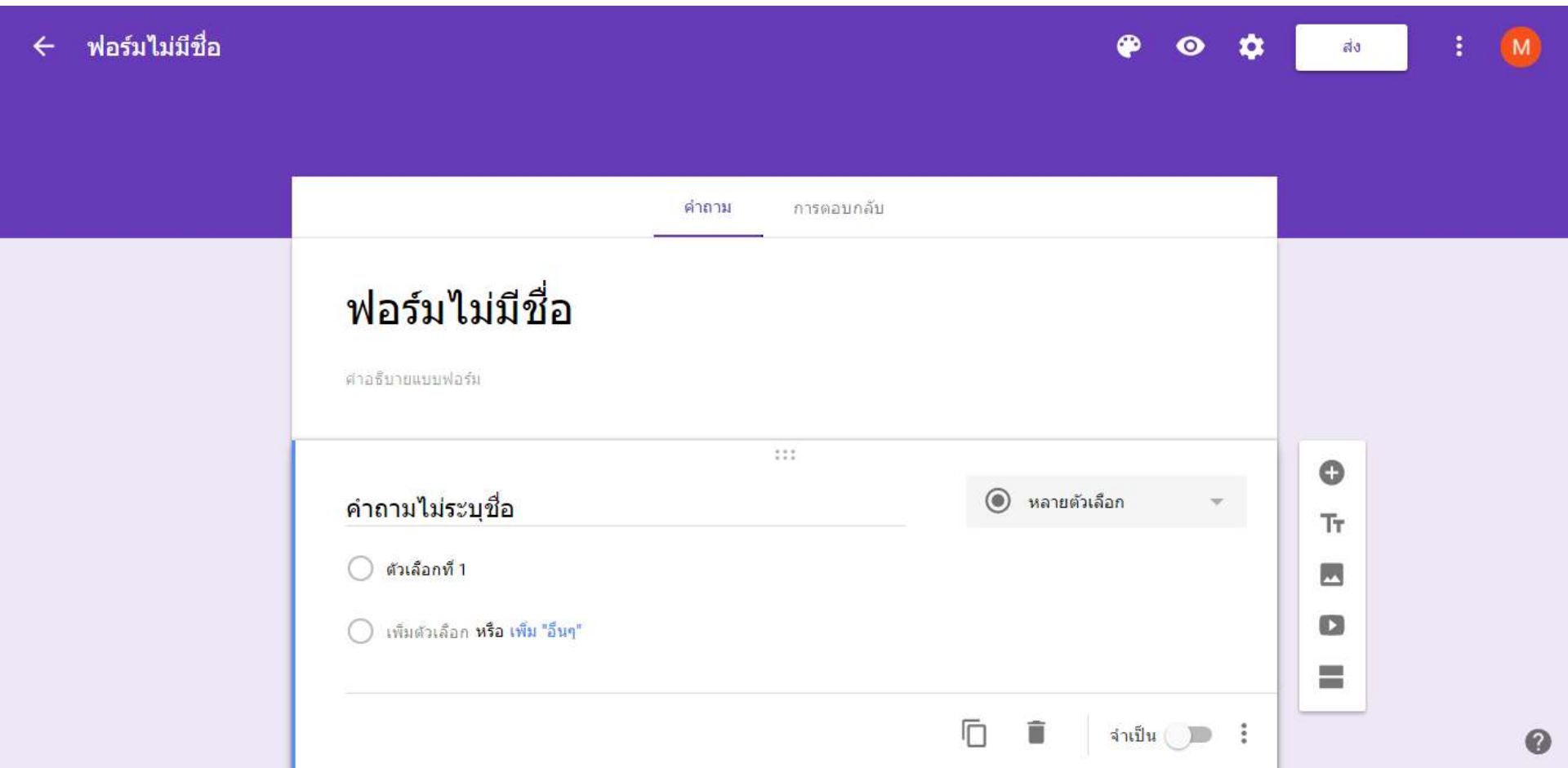



# รูปแบบที่ 3 สอบถามผ่านการโหวตที่ละเอียดอย่างต่อเนื่อง ตามประเด็นที่ต้องการ

อยากรู้จังว่า...เพื่อนๆชาว G>BKK อยู่แถวไหนกันบ้างครับ

|                                  |                                      |  |     |
|----------------------------------|--------------------------------------|--|-----|
| <input checked="" type="radio"/> | กรุงเทพฯ และปริมณฑล                  |  | ... |
| <input type="radio"/>            | ภาคกลาง (ยกเว้น กรุงเทพฯ และปริมณฑล) |  | ... |
| <input type="radio"/>            | ภาคเหนือ                             |  | ... |
| <input type="radio"/>            | ภาคอีสาน                             |  | +94 |
| <input type="radio"/>            | ภาคใต้                               |  | +37 |

คุณชาย นิโธน  
Thunder Bird  
Teeraphan Sooksri  
Chong Cha  
Ongchai Kob  
Nt Little  
Naoki L IcePrince  
รันรัน อภิชาติวรศิลป์  
Soul Master  
...  
Neung Malino Dusit  
621 other people

Unlike · Comment · Share  
You, Naphatrapee Phakdee, เกทพจน์ แสงทอง, Adisak Lertnipat and 621 others like this

View previous comments 3 of 63

Mugkutat Guide สุขุมวิทเส้น  
July 5 at 8:54pm · Like

Tum Wongtong ธีรลิต ตรี  
Tuesday at 12:27pm · Like

Ittipong FineArts นนทบุรีครับ  
Tuesday at 12:27pm via mobile · Like

Write a comment...

Asked By **1,021 Votes**

!!!! เพื่อนชาว G>BKK อายุเท่าไรกันบ้างครับผม !!!! ปล.ผลสำรวจเพื่อนำไปปรับปรุงกิจกรรมให้เหมาะกับกลุ่ม G>BKK ขอขอบคุณครับ ^\_\_^

|                                  |   |  |     |
|----------------------------------|---|--|-----|
| <input type="radio"/>            | น้อยกว่าหรือเท่ากับ 15 ปี   เขาวชนนารีโกไสย         |  |     |
| <input type="radio"/>            | 16 - 20 ปี   คำลึงเข้าสวีทวุ้น สอริณเทพบุรี         |  | +23 |
| <input type="radio"/>            | 21 - 25 ปี   ไฟฟ้าพลังแรง มิเท่าไรใสไม่ยิ่ง         |  | +40 |
| <input type="radio"/>            | 26 - 30 ปี   โรดเด็มที่ แรงดี ไม่มีอด               |  | +9  |
| <input checked="" type="radio"/> | 31 - 35 ปี   ทำงานสร้างเนื้อ สร้างตัว สร้างครอบครัว |  | +9  |
| <input type="radio"/>            | 36 - 45 ปี   รุ่นใหญ่ประสบการณ์สูง                  |  | +4  |
| <input type="radio"/>            | 45 ปีขึ้นไป   เข้าวัดฟานฤพิงเทพ พิงธรรม             |  | +1  |

Unlike · Comment · Share  
You, Nt Little, เกทพจน์ แสงทอง, Adisak Lertnipat and 15 others like this.

View 5 more comments

Gajah Putih หนึ้ง49 อู่อุประเทศไทย เป็นรับหาคูโหมเกิน24ปี line: mature4boy  
19 hours ago · Like · 1

Unloveable Lou ลู๊ว คคคคคคคคค 555  
17 hours ago · Like · 1

Tle Na Kurb มีน้องสาว15แสนเค็ช T.T  
12 hours ago · Like · 1

Write a comment...

Asked By 99 Votes

# รูปแบบที่ 4 ผ่านสื่อกิจกรรม/เกมส์ที่ได้รับรางวัล



ข้อความ ภาพนิ่ง ภาพเคลื่อนไหว

# รูปแบบที่ 5 ศึกษาการสื่อสาร/ข้อมูลที่มีอยู่/ติดตามภายใน สังคมออนไลน์นั้น ผ่านแอดมิน สมาชิก หรือระดับบุคคล

ข้อมูลทั่วไป

ข้อมูลจากชื่อกลุ่ม/วัตถุประสงค์ ยอดสมาชิก และรูปแบบการรวมตัว  
ชื่อ/ทีม แอดมินความเป็นไปได้ในการสื่อสารและจัดความร่วมมือต่อ

ลักษณะทาง  
ประชากร

ข้อมูลการลงทะเบียนจาก Facebook ของอายุ เพศ และสถานที่อยู่  
กระตุ้นจากการทำ Vote หรือ กิจกรรม/เกมส์ออนไลน์

ประเด็นวิจัยที่  
สนใจ

จัดกิจกรรมสื่อออนไลน์/เกมส์ออนไลน์ต่อเนื่อง ร่วมกับรูปแบบอื่นๆ  
ศึกษา/สังเกตเนื้อหาการสื่อสารใน Comment หรือแชตบุคคล/กลุ่ม

การติดตาม  
ระยะยาวกับ  
กลุ่มตัวอย่าง

ติดตามพฤติกรรมต่อเนื่องภายในกลุ่มปิดนั้นๆ

เก็บข้อมูลเฉพาะรายบุคคลใน FB ส่วนตัว

ประสานกับแอดมินและเพื่อนสมาชิกในการติดตามข้อมูลระยะยาว



# รูปแบบที่ 6 การพัฒนาโปรแกรมสำเร็จรูปกับ กลุ่มเป้าหมาย และประเด็นเฉพาะเจาะจง

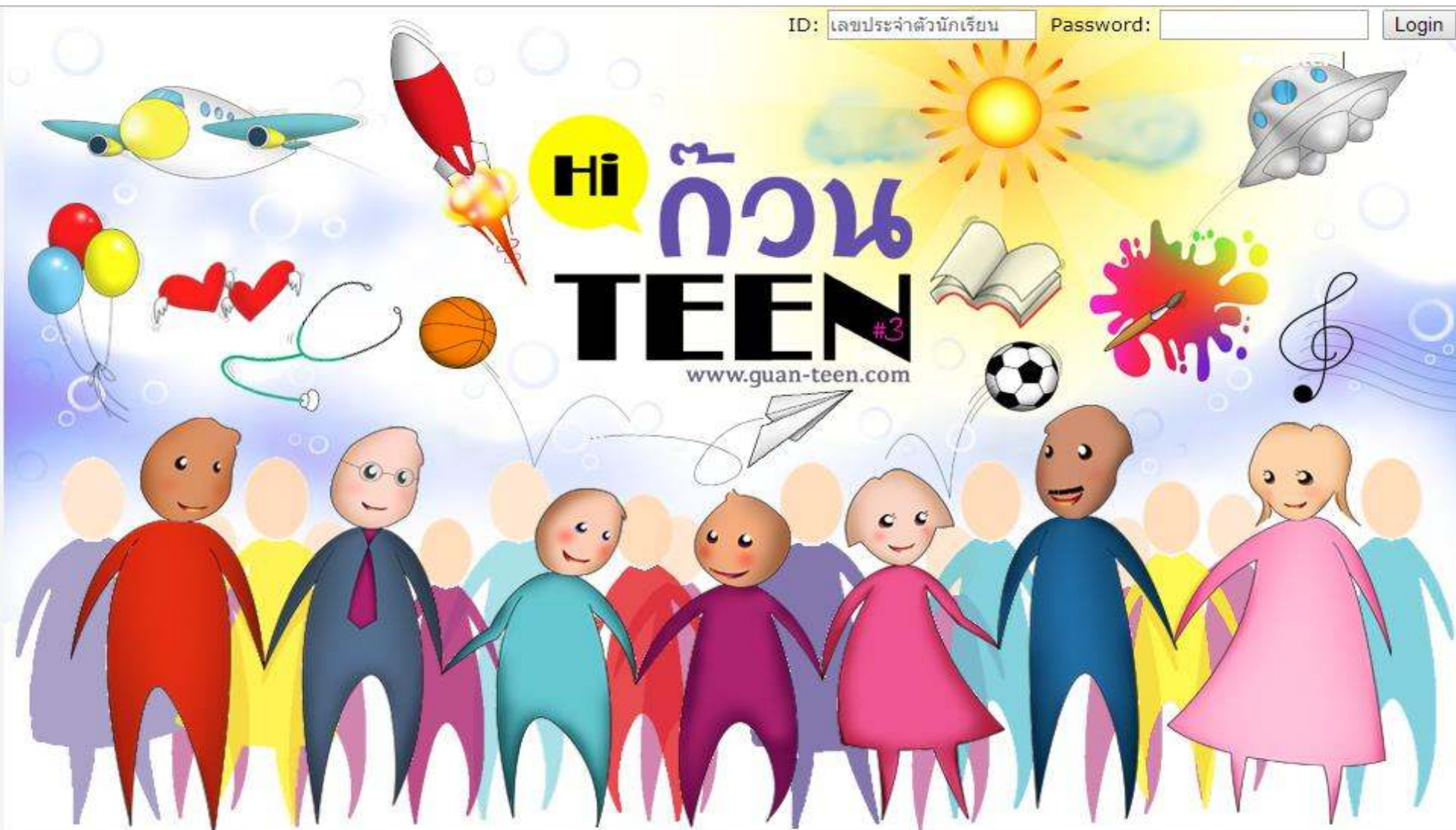



# เปรียบเทียบข้อดีข้อจำกัดของ 6 รูปแบบการเก็บรวบรวมข้อมูล

|                                | การเข้าถึงกลุ่มเฉพาะ | ความน่าสนใจ / การตอบรับ | ได้ข้อมูลเชิงปริมาณ | ได้ข้อมูลเชิงคุณภาพ | ความสะดวก รวดเร็ว | ติดตามต่อเนื่อง |
|--------------------------------|----------------------|-------------------------|---------------------|---------------------|-------------------|-----------------|
| 1<br>ดึงออกมา                  | ปานกลาง              | น้อย                    | มาก                 | น้อย                | มาก               | น้อย            |
| 2<br>สอบถามออนไลน์             | น้อย                 | น้อย                    | มาก                 | น้อย                | มาก               | น้อย            |
| 3<br>Vote                      | น้อย                 | ปานกลาง                 | มาก                 | น้อย                | มาก               | ปานกลาง         |
| 4<br>กิจกรรม/เกมส์             | ปานกลาง              | มาก                     | ปานกลาง             | ปานกลาง             | ปานกลาง           | ปานกลาง         |
| 5<br>จัดความร่วมมือชุมชน/บุคคล | มาก                  | มาก                     | มาก                 | มาก                 | น้อย              | มาก             |
| 6<br>พัฒนาโปรแกรมสำเร็จรูป     | มาก                  | มาก                     | มาก                 | มาก                 | มาก               | มาก             |

# จริยธรรมการวิจัยออนไลน์ ในการเก็บรวบรวมรวบรวมข้อมูล และการวิเคราะห์ข้อมูลงานวิจัย



 เคารพในสิทธิผู้ให้ข้อมูล

 ป้องกันผลกระทบ หรือ ความเสี่ยง ที่อาจเกิดขึ้นกับผู้ให้ข้อมูลให้มากที่สุด

 บอกรายละเอียดในการให้ข้อมูล/เข้าร่วมกิจกรรมด้วยความจริง

 ปกป้องรักษาความลับของข้อมูลและผู้ให้ข้อมูล

# เคารพในสิทธิผู้ให้ข้อมูล

ไม่บังคับ กดดัน -- ผู้ให้ข้อมูลต้องเต็มใจ  
(voluntary) และได้รับข้อมูลอย่างเพื่อ  
ตัดสินใจเพียงพอ (informed consent)

ไม่เลือกปฏิบัติเพราะอคติในบุคคล เพศ วัย  
หรือเพราะพฤติกรรมเสี่ยง ฯลฯ

เคารพในศีลธรรม วัฒนธรรม ความเชื่อทาง  
ศาสนา ปรัชญา ความคิดทางการเมือง และ  
สิทธิของบุคคลและชุมชน



ไม่รีบร้อน หากปฏิเสธ

# ป้องกันผลกระทบ หรือ ความเสี่ยง ที่อาจเกิดขึ้นกับ ผู้ให้ข้อมูลให้มากที่สุด

- มุ่งให้บรรลุถึงประโยชน์สูงสุดอันพึงได้จาก  
การวิจัย โดยไม่ก่อให้เกิดความ  
เสียหายใดๆ

- ใช้การสื่อสารกับผู้ให้ข้อมูล เช่น  
“ท่านจะไม่ได้รับผลกระทบใดๆ หากไม่เข้าร่วม  
การตอบแบบสำรวจนี้”  
“ท่านสามารถตอบแบบสำรวจด้วยความสมัครใจ  
“ท่านสามารถหยุดการตอบแบบสำรวจเมื่อใดก็ได้  
ที่ท่านรู้สึกไม่สบายใจ”

- ไม่ทำให้ผู้ให้ข้อมูลตกอยู่ในความเสี่ยง  
ใดๆ หรือได้รับความไม่สะดวกเกิน  
จำเป็น เช่น ขออนุญาตช่วงเวลาให้ตอบ  
แบบสำรวจ





# บอกรายละเอียดในการให้ข้อมูล/เข้าร่วมกิจกรรม ด้วยความจริง

- ต้องมีเอกสารชี้แจงในการตอบแบบสำรวจ (Participant information sheet) โดยเฉพาะในรูปแบบ ดึงมาจากออนไลน์ และ สอบถามออนไลน์
- การสื่อสารผ่านผู้รับผิดชอบต่อกลุ่มเป้าหมายในพื้นที่วิจัย เช่น ครู และผู้ให้บริการ หรือ แอดมิน



# ปกป้องรักษาความลับของข้อมูลและ

## ผู้ให้ข้อมูล

- ตัดตัวแปรที่สามารถบ่งบอกตัวตนผู้ให้ข้อมูลออก
  - ในขณะที่ทำการศึกษา กรณีแบบสำรวจ ไม่ใช่ข้อมูลนิรนามอย่างแท้จริง ควรจำกัดการเข้าถึงข้อมูลของคณะทำงาน
- ไม่เก็บไฟล์ข้อมูลใน Shared folder
  - ชื่อลี้ภัยต่อข้อมูล ไม่บิดเบือนข้อมูล
- ไม่ระบุตัวตนผู้ให้ข้อมูลได้ และ นาเสนอผลเป็นภาพรวม ผ่านแบบฟอร์ม information sheet
- กรณีข้อมูลเก็บในเครื่องคอมพิวเตอร์ส่วนรวม ให้กำหนดรหัสการเข้าถึงข้อมูล (password)





เปิดอภิปรายข้อคิดเห็นและข้อเสนอแนะ



ขอขอบคุณครับ